

Eingang

- 7. Dez. 2020

Gemeinde Beromünster

Grundeigentümer  
Parz. Nr. 564

*Erni Josef*  
Erni Josef

Bauherrschaft

*Erni Josef*      *Erni Daniela*  
Erni Josef      Erni Daniela

Planverfasser

*René Ramundo*  
Stöckli + Ramundo Architektur GmbH  
René Ramundo

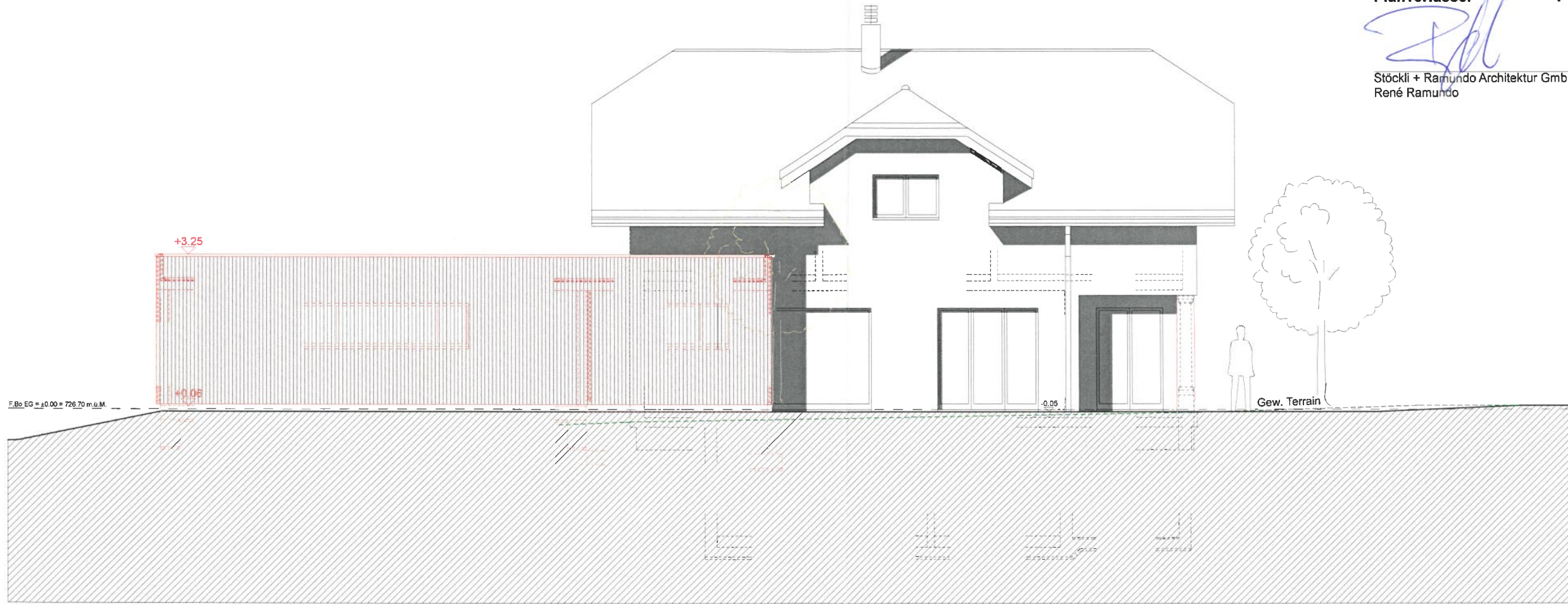

Bestehend  
  Neu  
  Abbruch

WF

**Objekt** : Anbau Eingangsbereich und Garage, Parz. Nr. 564,  
 Gormund 3b, 6025 Neudorf  
**Bauherrschaft** : Josef und Daniela Erni, Gormund 3b, 6025 Neudorf

**Bau eingabe**      Mst. : 1:100  
 ±0.00 = 726.70 m.ü.M.      Datum : 12.10.2020  
    Revidiert : 04.12.2020  
    Format : A3

**Westfassade**      Gez. : nt  
    Plan- Nr. : 2028 - 17

architektur  
 bauleitung  
 baumanagement  
 beratung  
 design  
 stöckli+ramundo

6215 beromünster  
 tel. 041 930 04 73  
 fax. 041 930 44 73  
 www.srarchitektur.ch  
 info@srarchitektur.ch