

Eingang
- 7. Dez. 2020

Gemeinde Beromünster

Grundeigentümer
Parz. Nr. 564 :

J. Erni
Erni Josef

Bauherrschaft :

J. Erni *D. Erni*
Erni Josef Erni Daniela

Planverfasser :

R. Ramundo
Stöckli + Ramundo Architektur GmbH
René Ramundo

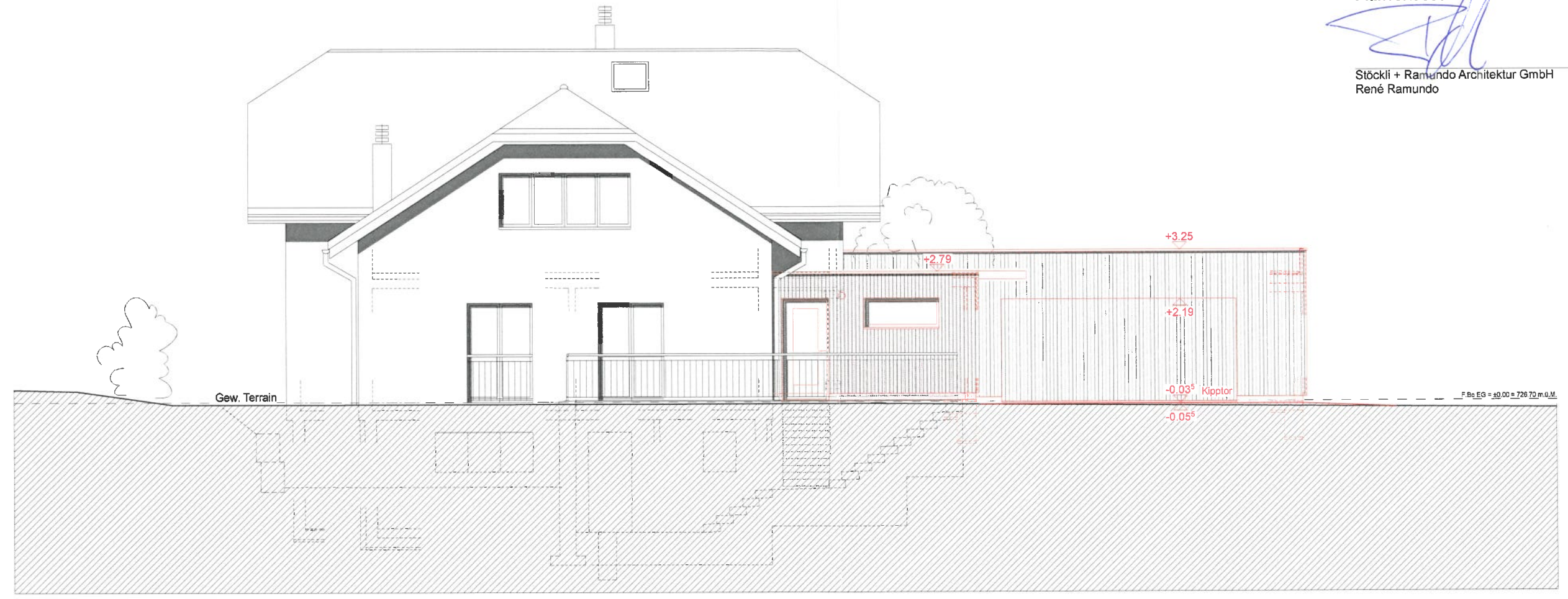

Bestehend Neu Abbruch

OF

Objekt : Anbau Eingangsbereich und Garage, Parz. Nr. 564,
Gormund 3b, 6025 Neudorf
Bauherrschaft : Josef und Daniela Erni, Gormund 3b, 6025 Neudorf

Baueingabe Mst. : 1:100
±0.00 = 726.70 m.ü.M. Datum : 12.10.2020
Revidiert : 04.12.2020
Format : A3
Ostfassade Gez. : nt
Plan- Nr. : 2028 - 16

 **architektur**
bauleitung
baumanagement
beratung
design
stöckli+ramundo
6215 beromünster
tel. 041 930 04 73
fax. 041 930 44 73
www.srarchitektur.ch
info@srarchitektur.ch