

Eingang

- 7. Dez. 2020

Gemeinde Beromünster

Grundeigentümer
Parz. Nr. 564

A. Erni
Erni Josef

Bauherrschaft

A. Erni
Erni Josef

D. Erni
Erni Daniela

Planverfasser

R. Ramundo

Stöckli + Ramundo Architektur GmbH
René Ramundo

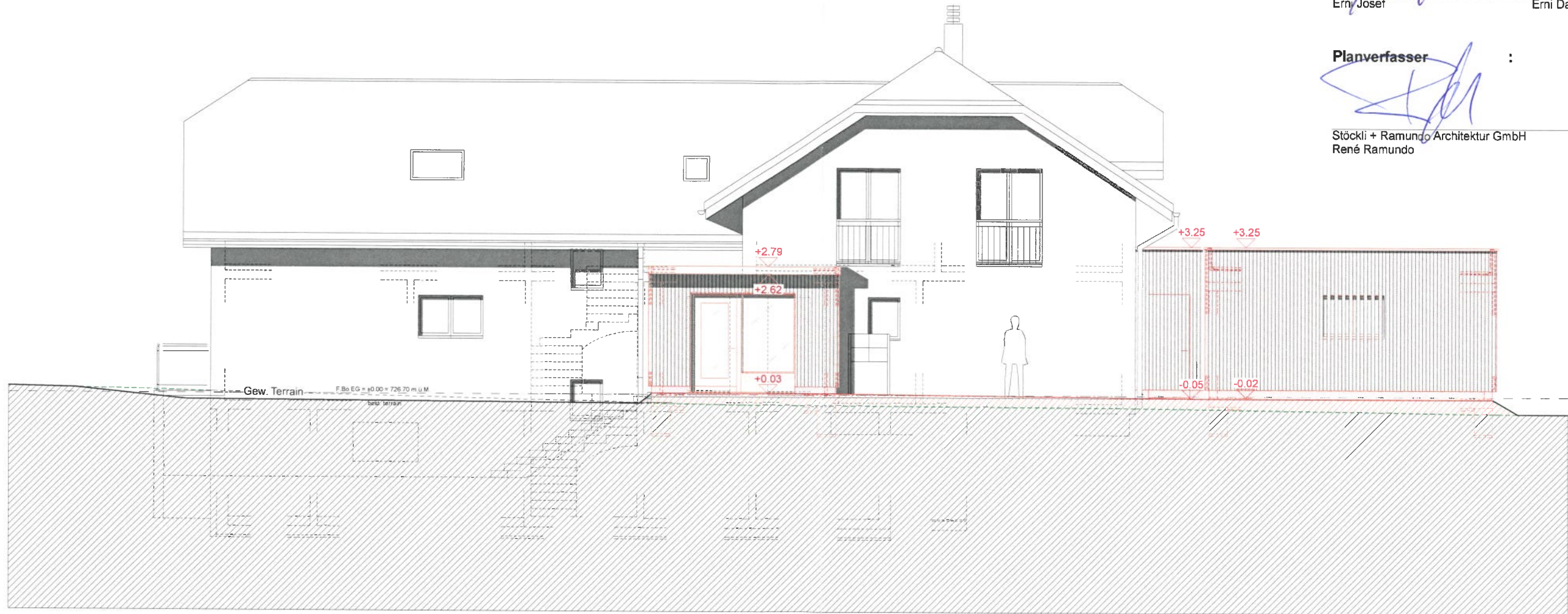

Bestehend
 Neu
 Abbruch

NF

Objekt : Anbau Eingangsbereich und Garage, Parz. Nr. 564, Gormund 3b, 6025 Neudorf
Bauherrschaft : Josef und Daniela Erni, Gormund 3b, 6025 Neudorf

Baueingabe : ±0.00 = 726.70 m.ü.M.
 Mst. : 1:100
 Datum : 12.10.2020
 Revidiert : 04.12.2020
 Format : A3

Nordfassade
 Gez. : nt
 Plan- Nr. : 2028 - 14

architektur
 bauleitung
 baumanagement
 beratung
 design
 stöckli+ramundo

6215 beromünster
 tel. 041 930 04 73
 fax. 041 930 44 73
 www.srarchitektur.ch
 info@srarchitektur.ch