

# Fassade Süd

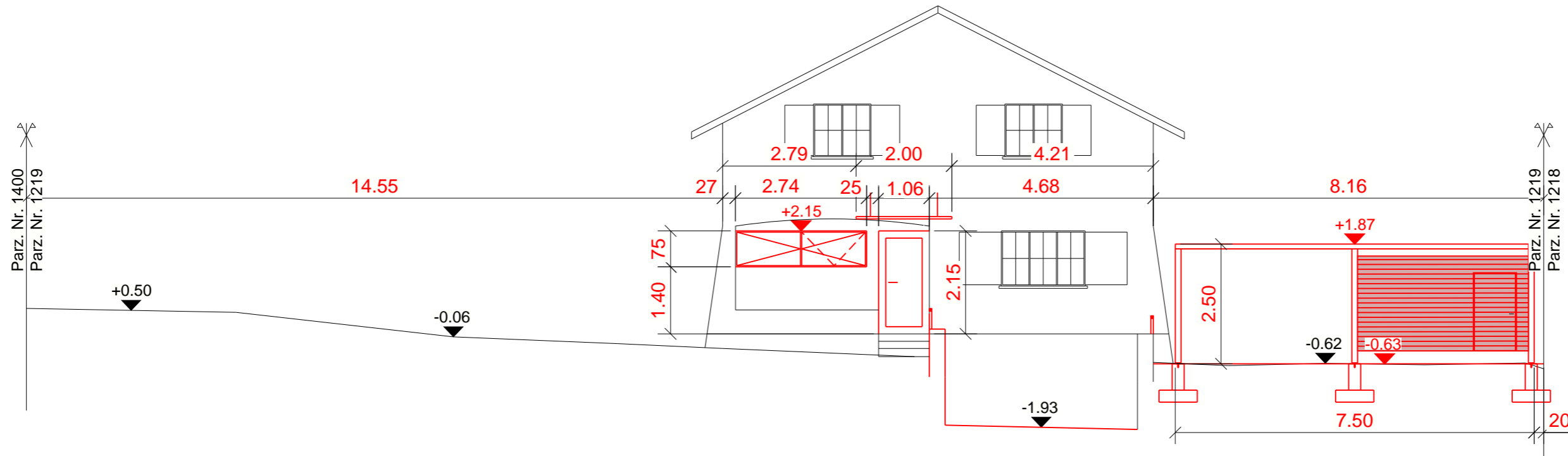

# Fassade West

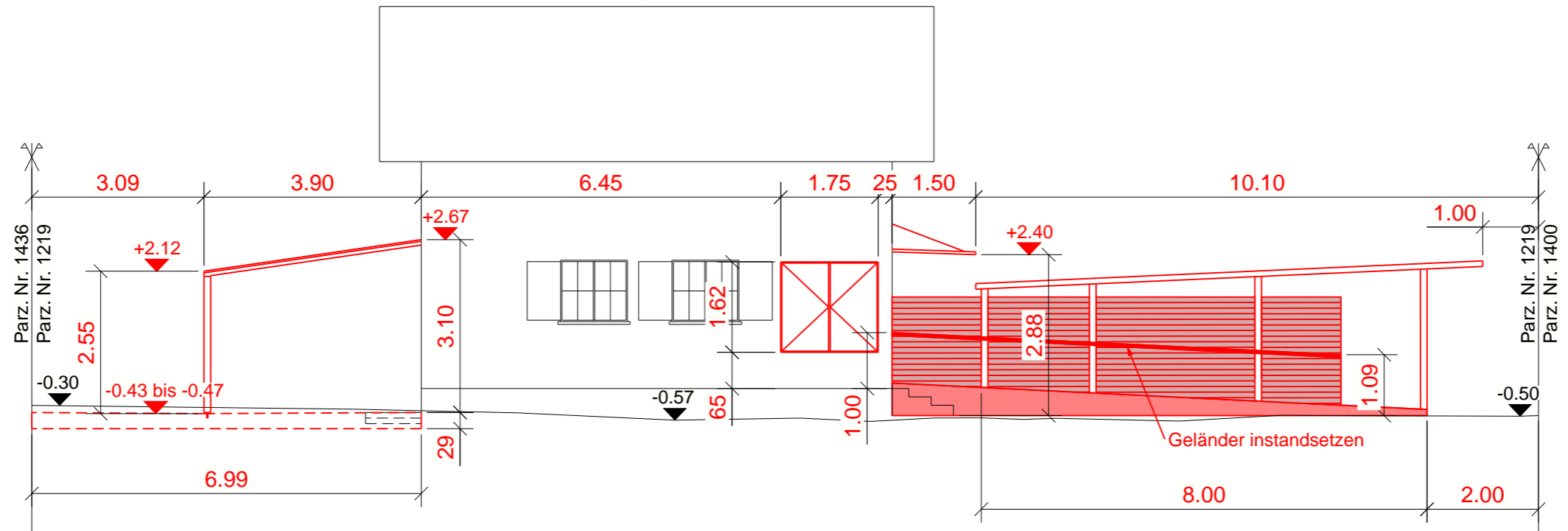

±0.00 = ca. 661.56 m ü. M.

Bauherr/in: Duss Patrick & Dahinden Pernilla Cosima Leueweid 4, 6025 Neudorf Unterschrift Bauherr/in: _____ _____		Projekt: Anbau Carport, Sitzplatzüberdachung, Kleintierstall und Instandsetzung Spielmatte 25, Parz. Nr. 1219, 6222 Gunzwil Planinhalt: Fassade Süd & West	
Maßstab 1:100	Projektnummer <b>23-001-103</b>		
Größe A4	Datum 26.07.2023	Konstrukteur NS	