

Obergeschoss

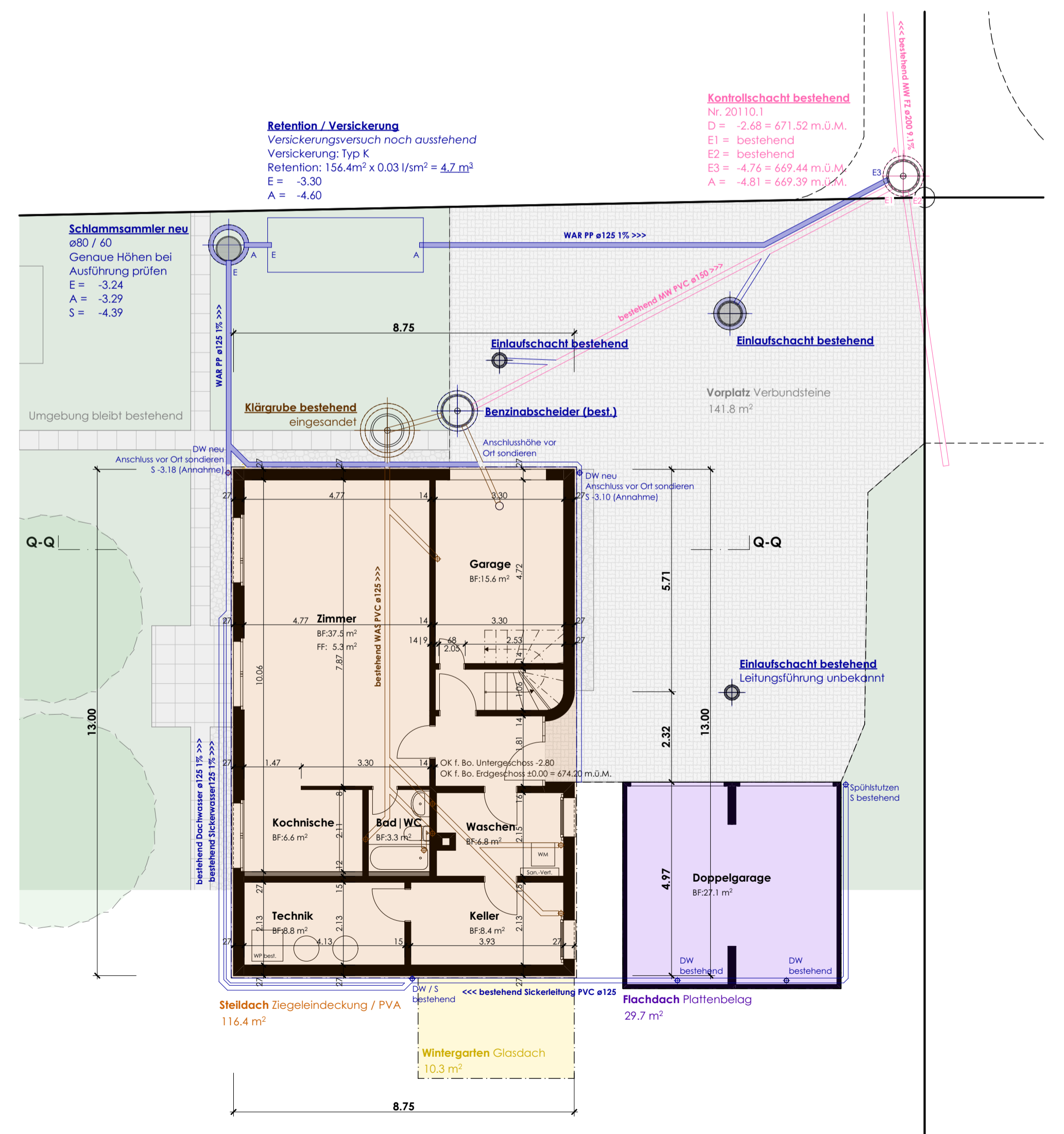

Untergeschoss (mit Kanalisation)

Gunzwil / Grosswangen, den 24.03.2023

Bauherrschaft | Grundelgentümer:
Planverfasser:

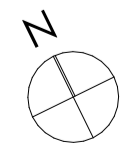

Grundrisse 1:100

Abbruch Dachstuhl | Aufstockung best. Wohnhaus, Spielmatte 26, 6222 Gunzwil
Adrian + Claudia Wüest - Steri, Spielmatte 26, 6222 Gunzwil
F.Bo. Erdgeschoss bestehend = 10.00 Fxpunkt PP Nr. 2339 = 669.08m O.M.
Holzbauteam Lustenberger AG | Gewerbe Mooshof 3 | 4022 Grosswangen | Tel. 041 980 65 05

2218.020
Format: A1
Gezeichnet: dg
Datum: 24.03.2023
Revidiert:

Bestehend Neu Abbruch

