

Ostfassade

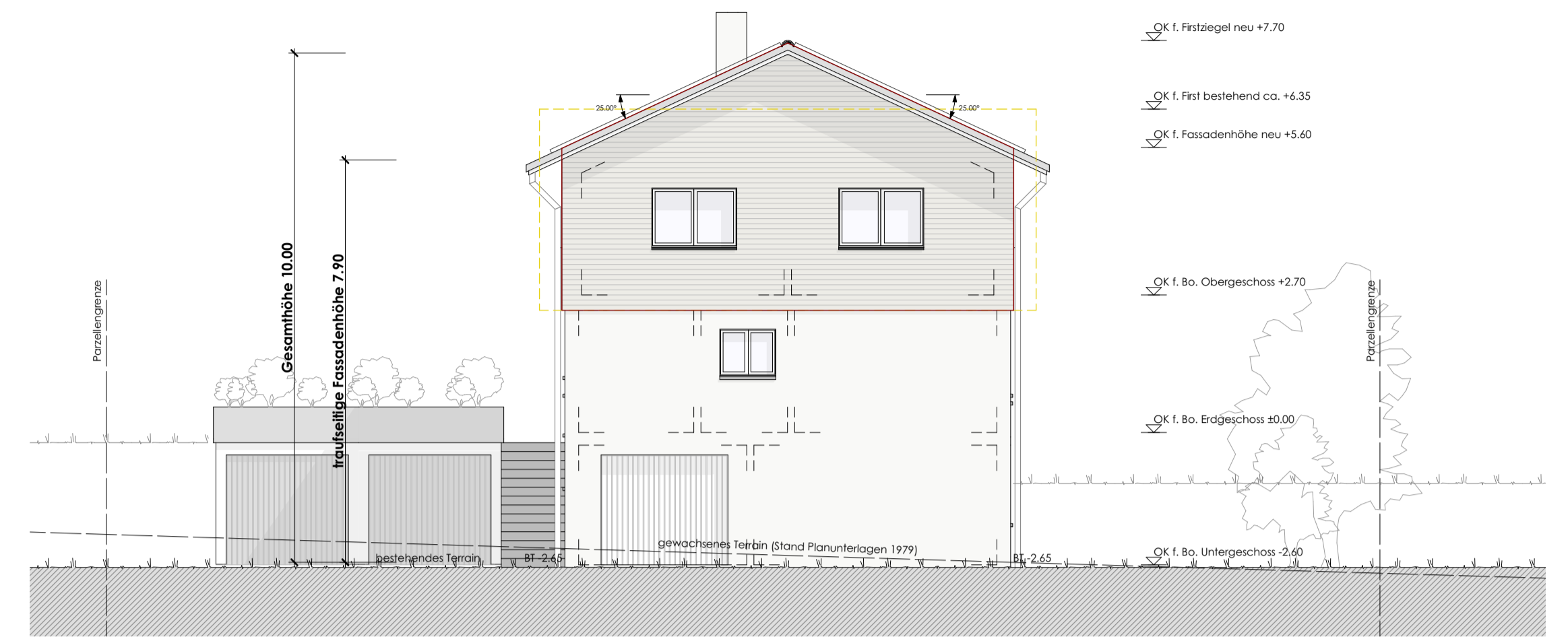

Nordfassade

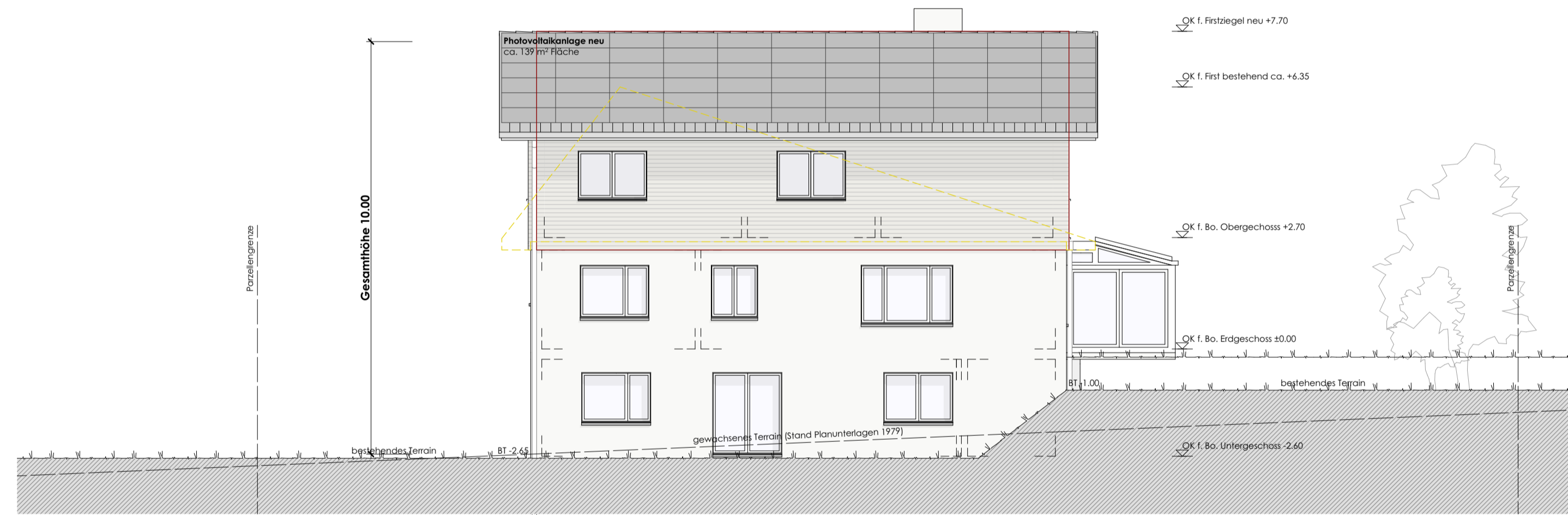

Westfassade

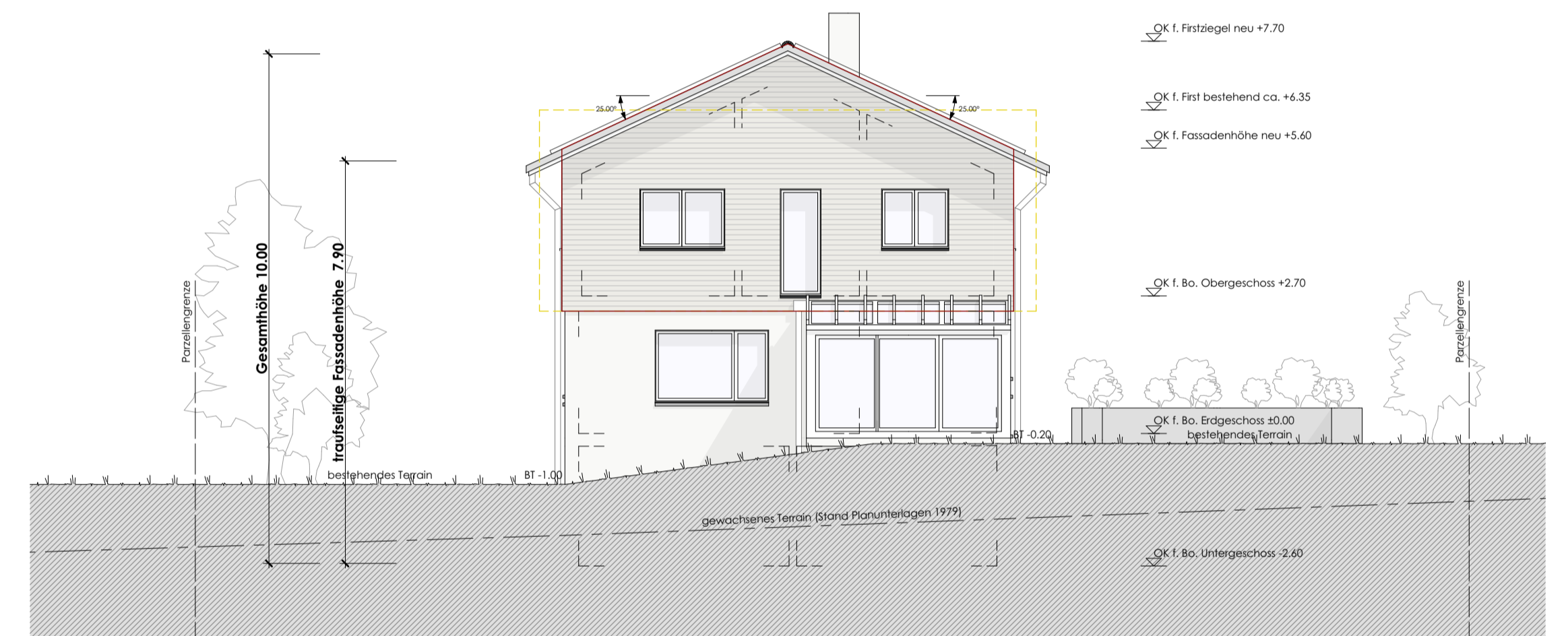

Südfassade

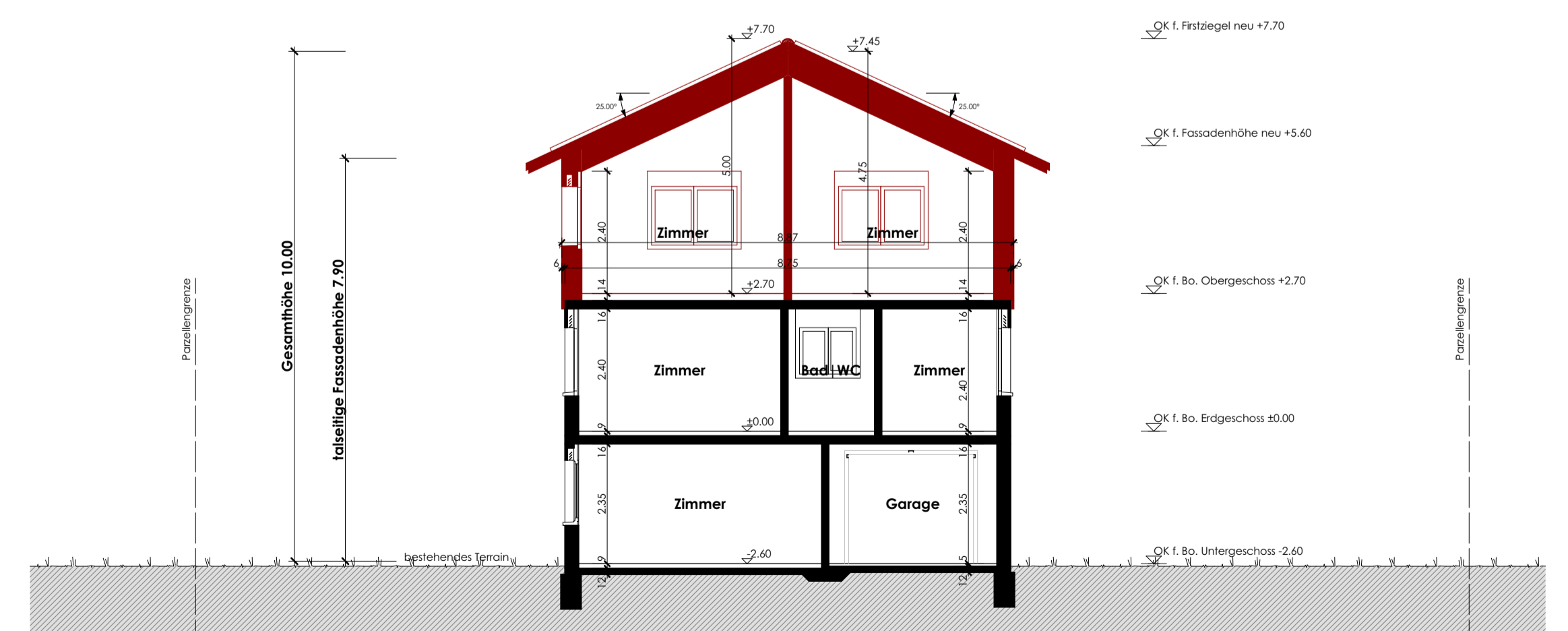

Querschnitt Q-Q

Gunzwil / Grosswangen, den 24.03.2023

Bauherrschaft |
Grundigentümer:

Planverfasser:

Fassaden | Schnitt

1:100

Abbruch Dachstuhl | Aufstockung best. Wohnhaus, Spielmatte 26, 6222 Gunzwil
Adrian + Claudia Wüest - Stierli, Spielmatte 26, 6222 Gunzwil
F.Ba. Erdgeschoss bestehend = ±0.00
Holzbauteam Lustenberger AG | Gewerbe Mooshof 3 | 6022 Grosswangen | Tel. 041 980 65 05

2218.021
Format: A1
Gezeichnet: pg
Datum: 24.03.2023
Revidiert:

Bestehend Neu Abbruch

